EDUCACIÓN
CON RUMBO

FUNDACIÓN LOMAS I.A.P.

ÍNDICE

4 | *Misión, Visión, Objetivo general y Valores*

8 | *Introducción*

10 | *Nuestros Programas*
- Educación con Rumbo
- Sueña, Vive y Transforma
- Cero Rezago Educativo
- Fortalecimiento de OSC
- Voluntariado Ángel Lomas

26 | *Procuración de fondos*

28 | *Alianzas*

32 | *Impacto en Redes Sociales*

32 | *Frecuencia Elemental*

35 | *Fortalecimiento institucional*

36 | *Nuestro resumen en números*

38 | *Estados financieros auditados*

SOBRE NOSOTROS

MISIÓN

Gestionar el bienestar social a través de programas orientados a la educación, que fortalezcan los talentos y habilidades de nuestros beneficiarios.

VISIÓN

Ser una organización con programas de educación con enfoque en derechos humanos de calidad que favorezca a jóvenes mexicanos en la construcción de su futuro profesional a favor de su entorno social.

OBJETIVO GENERAL

Consolidar los programas de la Fundación, a través de acciones de impacto y el involucramiento de todos los grupos de interés.

VALORES

*** IGUALDAD**
Proporcionamos acceso a la educación a los que menos tienen, disminuyendo así la brecha de desigualdad.

*** PROGRESO**
Brindamos educación a las personas que lo necesitan, construyendo un México cada vez más consciente.

*** COMPROMISO**
Entendemos que todos somos uno, y al proporcionar herramientas de crecimiento, nuestro entorno social se transforma.

PATRONATO

Presidenta

Sra. María Dolores López Lira E Hinojo

Vocal y Representante legal

Sra. Sammantha Frachey

Secretario

Sr. José Luis Martínez Alday

Vocal

Sr. Leonardo Antonio Mendoza Castañeda

Tesorero

C.P. Rosalba Herminia Ake

EQUIPO DE TRABAJO

Directora general	*Mtra. Rocío Moreno Medina*
Comité de comunicación	*Gladys Koleff* *David Pantoja* *Karen Chi* *Yuly Poot* *Monica Arceo*
Programas	*María José Tejero*
Becarios	*Administrativo: Francisco Ramírez* *Voluntariado y Logística: Rocío Uitz* *Redacción: Montserrath Mijangos* *Comunicación: Job Zúñiga*

INTRODUCCIÓN

El amor por México y la generosidad fueron las semillas que la familia **Martínez López Lira** sembraron, y con el paso de los años, adquirió raíces llegando a nuevos horizontes hasta crecer de la mano con la Institucionalidad y Transparencia para construir el primer tallo de un frondoso árbol a futuro llamado **Fundación Lomas I.A.P.**

Los primeros pasos, fueron a través de acciones de construcción en obras como dispensarios, escuelas y el CIPI de Playa del Carmen "Carmelita López Lira", hasta constituir legalmente el **08 de diciembre del 2015 Fundación Lomas I.A.P.** como organización dedicada a la educación a través de diversas modalidades de becas.

Con el paso de los años, trabajo duro y aliados en el camino, la organización **comenzó con 50 becas y un programa llamado "Educación Con Rumbo"** hasta cumplir su primer lustro con 4 programas, 3 modalidades de becas y más de 5,000 vidas impactadas.
El año 2020, ha sido un periodo especial de desarrollo y resiliencia para la organización, tras una serie de eventos a nivel global, se comprueba una vez más que la generosidad, el amor y el trabajo en equipo son clave para que la luz del mundo no se apague.

Nuestro compromiso es brindar oportunidades a niños, niñas, jóvenes y adultos que por la falta de recursos, no pueden continuar con su formación educativa, personas quienes posean las habilidades, deseos y el compromiso de salir adelante mediante la construcción de la mejor versión de sí mismos, no solo por medio de becas sino generar consciencia de su entorno y el desarrollo de competencias.

Hoy en día, la organización **cuenta con 207 becarios activos, 75 egresados, más de 50 voluntarios** y muchas historias de vida que incentivan nuestra vocación.

Nuestra visión, es encaminarnos a la certificación de nuestros programas con enfoque en los derechos humanos, garantizando la sostenibilidad de los mismos a través de esquemas de fortalecimiento institucional hacia una empresa social; impulsando un estudio de impacto social en la vida de nuestros egresados y del Estado.

Agradecemos a cada uno de nuestros miembros del patronato por su dedicación, a nuestros donantes que apuestan por la educación; aliados estratégicos por crecer con nosotros y fortalecernos; organismos público y privados de asistencia por su orientación en cada uno de los pasos; a nuestros beneficiarios por confiarnos sus sueños y construir un camino de oportunidades.

NUESTROS **PROGRAMAS**

- **SUEÑA, VIVE Y TRANSFORMA**
  - Becarios Junior
  - Becarios Senior

- **EDUCACIÓN CON RUMBO**
  - Becas de Excelencia
  - Becas académicas
  - Becas por proyecto
  - Un Gol por la Educación

- **CERO REZAGO EDUCATIVO**
  - Corporativo Grupo Lomas
  - Centro Comunitario de Bonfil

- **FORTALECIMIENTO DE OSC**
  - Capacitación
  - Patrocinios
  - Donativos en especie
  - Acciones en colectivo

EDUCACIÓN CON RUMBO

OBJETIVO: Brindar becas a nivel de educación básica, media superior y superior que permitan a los beneficiarios alcanzar su formación integral y con ello el cumplimiento de sus metas profesionales y de vida.

A continuación se presentan las modalidades de becas:

Becas de Excelencia

Dirigida a niños y niñas que estudian kínder, primaria y secundaria.

Beneficios: Útiles escolares y un bono de excelencia al culminar el ciclo escolar.
Con el inicio del ciclo escolar en agosto, llegó nuestra renovación anual de becas; dando como resultados la entrega de tarjetas de útiles escolares y 38 bonos de excelencia con valor de **$3,000.00**

Como parte de las actividades de la beca, los invitamos a participar en el programa **"un Ángel a distancia"** dirigido a todos los becados de excelencia. **Fundación Lomas I.A.P**. a través de Tutores Lomas, los acompaña; diseñando un programa de mentoría con las siguientes temáticas:

- **Ciencias ¡Creemos experimentos!** Realizar experimentos caseros sencillos para aprender sobre el mundo que nos rodea.
- **Mis primeros pasos en inglés.** Clases de inglés para principiantes.
- **Sembremos sonrisas.** Creación de un huerto en el hogar.
- **Clases de regularización.** Aprende nuevos conocimiento o explorar dudas de tus clases.

Estos talleres no tienen ningún costo y son desarrollados por voluntarios de la organización, para incentivar el compromiso y participación activa.

Becas académicas

Modalidad de beca dirigida a las y los jóvenes que estén en nivel medio superior o superior, consiste en el pago de la colegiatura total o parcial en instituciones públicas o privadas de acuerdo a las características propias de cada beneficiario.

Un Gol por la Educación

Felices y orgullosos de acompañar a Pioneros FC, ***Fundación Lomas I.A.P. se suma por segunda ocasión (segundo año), otorgando becas a jóvenes de las Fuerzas Básicas y los Centros de Formación por cada gol anotado.*** Generando un vínculo que estrecha el desarrollo deportivo y la educación.

Este año entregamos becas a **11 jóvenes de los Centros de Formación,** liga femenil. A través de una actividad virtual.

Becas por proyecto

+ + + + +

Beca que consiste en generar proyectos a favor de las organizaciones de la sociedad civil, instituciones educativas, o comunidad, creando consciencia en los y las jóvenes de la importancia de su apoyo en grandes causas. Entre los beneficios está el pago de colegiatura total o parcial, en una institución pública o privada.

Actividades

+ + + + +

Cada becario que ingresa a **Fundación Lomas I.A.P.** cumple con un perfil de metas definidas y bajo un esquema de responsabilidad y compromiso.
Nuestra labor, va más allá de brindar recursos para continuar con los estudios. Sino que busca impactar al beneficiario hacia el bienestar integral; a través de estos 5 ámbitos:

Desarrollo: Académico y profesional

Movimiento: Participación en carreras y la importancia del ejercicio

Alimentación: Hábitos alimenticios saludables

Entorno: Consciencia social y participación ciudadana

Inteligencia emocional: Autoestima y motivación

600 horas-persona de actividades de bienestar integral

+ + + + +

26 / Octubre / 2019
Feria de educación nutricional

Diciembre / 2019
Colecta Dulces Pasitos y Diversión

16 / Mayo / 2020
Taller ¿Cuál es tu súper poder?

24 / Octubre / 2020
Taller "Inteligencia Emocional"

Egresados

+ + + + +

**** 29 jóvenes*** que ingresan a la Universidad y continúan con su formación integral en la organización.
**** 11 estudiantes*** concluyeron los estudios profesionales.

Acción Covid

+ + + + +

Los becarios recibieron una capacitación de manejo de crisis y los casos extraordinarios fueron canalizados al comité de bienestar.

SUEÑA, VIVE Y TRANSFORMA

OBJETIVO: Impulsar estrategias formativas para el desarrollo de competencias laborales, con el objetivo de que personas en condiciones de vulnerabilidad económica y rezago educativo, encuentren oportunidades de empleo que les permitan promover su desarrollo y el bienestar social de la comunidad.

Sueña, Vive y Transforma, busca potencializar las habilidades y talentos de estudiantes a nivel medio superior y superior, a través de la introducción a la vida profesional; instruyendo el bienestar y la educación integral.

El programa se encuentra seccionado en 3 grados, y tiene una escala motivacional entre los becarios, ***de acuerdo a su escolaridad y competencias:***

Sueña, Vive y Transforma Elementary (SVTE)

+ + + + +

Programa inicial de entrenamiento, flexible con las horas estudio y preparación profesional.

Sueña, Vive y Transforma Advanced (SVTA)

+ + + + +

Preparación y entrenamiento profesional avanzado con un perfil profesional específico.

Inserción laboral

+ + + + +

Posicionamiento de profesionistas en el mercado laboral.

El programa está diseñado como un esquema evolutivo en el que el becario puede iniciar sus pasantías, desde la preparatoria o cuando se encuentre en la universidad y finaliza hasta la inserción laboral.

Los pasantes cumplen con actividades operativas relativas a su área de estudio que fortalecen sus habilidades profesionales y técnicas, y adicionalmente reciben diversos talleres de capacitación que dan forma a sus habilidades blandas.

Actualmente, cuenta con 25 becarios activos que provienen de diferentes instituciones educativas con las que tenemos alianza.

Este año, se llevaron a cabo 550 horas-persona de capacitación de temas como: ***Planeación estratégica, Design Thinking, redacción y presentaciones ejecutivas.***

Adicionalmente, se desarrollaron actividades extracurriculares como: Celebración de día de muertos, Visita a Marina Maroma, cinco sesiones de acompañamiento grupal y un programa intensivo de inglés llamado ***"Education with purpose"*** sumando 128 horas- persona por actividades.

Acción COVID:

+ + + + +

Los becarios fueron reasignados a realizar las actividades y ***proyectos en modalidad Home Office***, y todas las capacitaciones en línea.
Se creó el proyecto ***#QuédateEnCasaConFLIAP*** para tener una sana convivencia y conexión de 600 horas-persona durante el aislamiento social. A través de divertidas dinámicas semanales de: Arte, Películas, Actividad física y Círculo de lectura los becarios disfrutaron de museos, tradiciones, actividades recreativas y meditación.

GRADUADOS

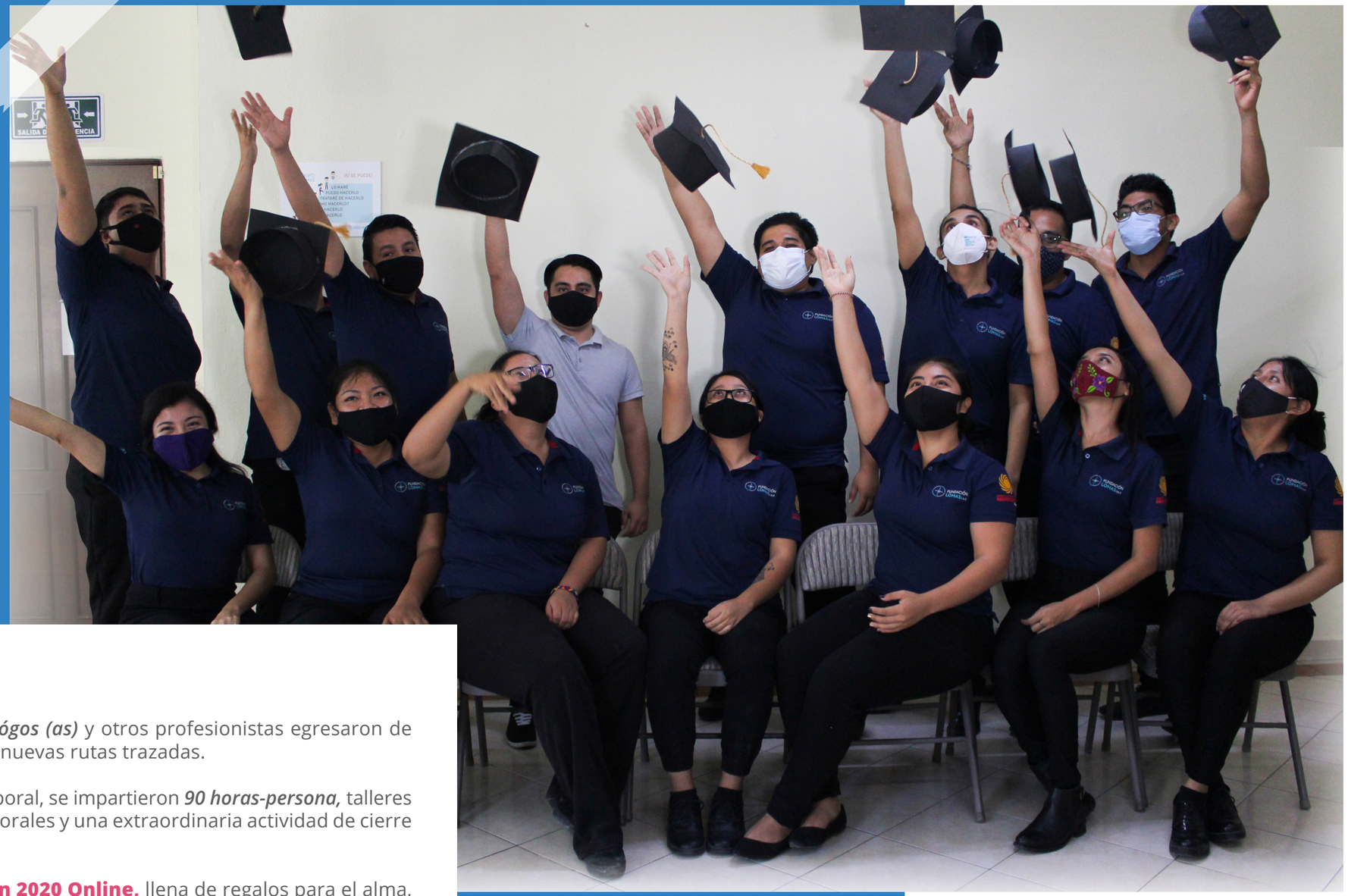

Diseñadores(as), Psicológos(as), Comunicológos (as) y otros profesionistas egresaron de nuestro programa, ***15 sueños cumplidos*** y nuevas rutas trazadas.

Como parte de la estrategia de inserción laboral, se impartieron ***90 horas-persona,*** talleres de: Creación de Curriculum, Entrevistas laborales y una extraordinaria actividad de cierre sobre **#SerUnBecarioLomas.**

Además, de una ceremonia de **Graduación 2020 Online,** llena de regalos para el alma, agradecimiento y mucha felicidad.

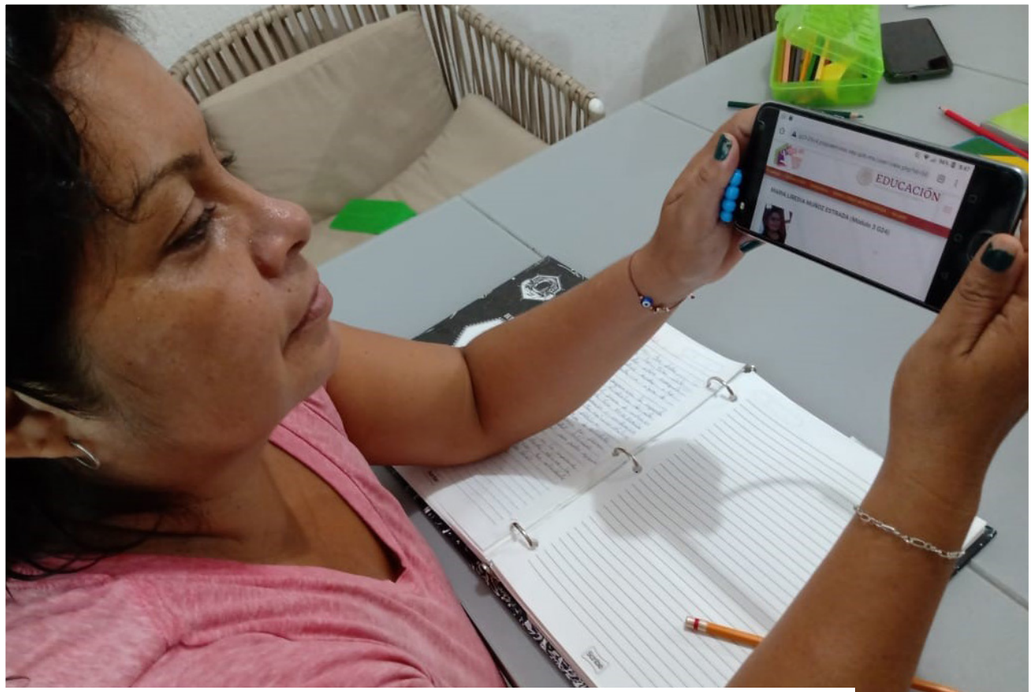

CERO REZAGO EDUCATIVO

OBJETIVO: Promover el acceso a la educación básica y media superior para jóvenes adultos enfocando sus metas profesionales y de vida.

Educación básica y media superior para jóvenes y adultos con ganas de superarse a través del sistema nacional de ***Prepa en Línea de la SEP (Secretaría de Educación Pública).***

Con clases de acompañamiento puntual en las asignaturas y preparación para los exámenes.

Contamos con dos centros de atención:

- **a)** Sala de capacitación en el corporativo de Grupo Lomas.
- **b)** Centro Comunitario de Bonfil.

Egresados:

Con alegría y mucho entusiasmo tres estudiantes ***concluyeron la preparatoria en el programa*** y se dirigen rumbo a la Universidad.

Acción COVID:

Tras la emergencia sanitaria, ***las clases se adaptaron a una modalidad completamente en línea*** y con asistencia vía WhatsApp.

FORTALECIMIENTO DE OSC

OBJETIVO: Gestionar vínculos con las organizaciones de la sociedad civil a fin de proporcionales herramientas que les permitan consolidar su calidad y profesionalismo.

En la búsqueda de una educación integral, la organización observa un punto crítico de convergencia entre su naturaleza como **OSC (Organización de la Sociedad Civil)** y como gestora de educación, que da paso al programa a través de diversas acciones:

Soporte en Proyectos Educativos

Proporcionar recursos: Humanos, Económico, Materiales, Tecnológicos e intangibles, para proyectos de educación.

Capacitación

Programa de capacitación dirigidas por Fundación Lomas I.A.P.

Patrocinios

Gestión de patrocinios así como cortesías para eventos de recaudación o proyectos derivados.

Donativos en especie

Somos centro de acopio de diverso donativos en especie de agentes de viajes y articulamos los donativos a diversas organizaciones.

Acciones en colectivo

En alianza con diversas organizaciones, nos sumamos a proyectos en beneficio de la comunidad de acuerdo a nuestro objeto social.

Donativos

Una de las principales iniciativas de Fundación Lomas, es gestionar herramientas que permitan a diversas organizaciones alcanzar oportunidades de crecimiento.
Una de las prioridades fueron las ***acciones COVID-19.***
A través de diversas campañas de comunicación y eventos de recaudación, Fundación Lomas unió corazones para recaudar más de **270 artículos de acción frente al COVID y 420 artículos básicos de higiene, ropa y útiles escolares;** beneficiando a 8 organizaciones llegando a 1,600 vidas.

VOLUNTARIADO ÁNGEL LOMAS

Ser un **Ángel Lomas** es una actividad desinteresada y libre que consiste en brindar talento, tesoro y tiempo; brindando ayuda y soporte ante una causa o situación.

En alianza con instituciones te presentamos los proyectos realizados:

Casa de la cultura

+ + + + +

a) "Caravanas Culturales"
Caravanas Culturales es un programa de Casa de Cultura Cancún que promueve el desarrollo cultural de los niños y niñas cancunenses y la construcción participativa de entornos seguros para su desarrollo, a través de la impartición de talleres de arte, de habilidades para la vida, pláticas motivacionales y espectáculos escénicos en escuelas primarias públicas.

b) Festival: ¿En qué anda la banda?
Desde el 2017, y celebrando el Día Internacional de la Juventud **Casa de la Cultura** organiza iniciativas artísticas, culturales y sociales hechas por y para jóvenes.

Los jóvenes se apropiaron del Internet y en un festival en línea, llegaron a 9 países de Latinoamérica transmitiendo en vivo 40 hrs. con 3,479 seguidores.

Proanimal

+ + + + +

a) Dejando Huella
Programa de Educación para Prevención de la Violencia Doméstica y el Maltrato Animal. Pláticas dirigidas a: niños y adolescentes de nivel Primaria y Secundaria en Playa del Carmen, así como a nivel institucional a corporaciones como Fiscalía, la **Secretaría de Seguridad Pública** y otros corporativos, empresas e instituciones.

Más de 400 horas-persona de acciones sociales como: Limpieza, actividades recreativas y de convivencia a favor de múltiples organizaciones.

CIAM

+ + + + +

a) "Club de la Paz"
Potencializar en los niños, niñas y adolescentes habilidades de inteligencia emocional, social, cognitiva y de igualdad de género para tener una vida libre de violencia a través del Modelo Educativo para la Paz.

Fundación Ciudad de la Alegría

+ + + + +

a) Hogar cobija y pan:
Generar propuestas para la campaña de recolección de artículos en buen estado para Cobija y Pan. Además de apoyar en la selección y acomodo de los artículos donados.

b) El huerto de la alegría:
En este proyecto, los voluntarios serán capaces de restaurar el espacio del huerto que existe en el **Hogar de Abuelitos de Fundación Ciudad de la Alegría,** con esto nuestros beneficiarios del hogar tendrán un espacio agradable, que al mismo tiempo motive a los adultos mayores a ser parte del cuidado del huerto. Asimismo, brindarán apoyo en otras actividades del hogar.

Ángel lomas
juntos somos mejores

Voluntariado en línea "Un Ángel a la distancia"

+ + + + +

Una de las grandes enseñanzas de este año, fue la reafirmación del objetivo de nuestro de voluntariado: Unir conocimientos, experiencias y acompañamiento en línea de **Ángeles Lomas** desde cualquier dispositivo, procurando el bienestar y desarrollo de la comunidad de Fundación Lomas.

Te presentamos nuestro programa de voluntariado en línea: **"Un ángel a la distancia"**

Basado en 3 modalidades:

Tutor Lomas:
Becarios que puedan y deseen brindar acompañamiento en las siguientes áreas:

- Asesorar sobre alguna asignatura en la que eres muy bueno.
- Enseñar nuevos conocimientos: Un idioma, tocar un instrumento, recetas, lecturas.
- Compartir experiencias y anécdotas.

Aprendiz Lomas:
Becarios que requieran acompañamientos en las siguientes áreas:

- Apoyo en asignatura o tema específico.
- Aprender nuevas cosas.
- Compartir experiencias y anécdotas.

Staff de Organizaciones y proyectos de educación:
Compartir tiempo y talento con proyectos específicos que impulsan una causa social. **7,104 horas-persona,** de proyectos educativos de: Inglés, Matemáticas, Ciencias de la Salud, Ortografía y gramática, Marketing y Diseño, Economía, Arte y Cultura.

Capacitación de equipo de trabajo

+ + + + +

Nuevos conocimientos, dedicación y esfuerzo son las llaves de grandes resultados; es por ello que, los equipos directos y aliados que integran **Fundación Lomas I.A.P.** a lo largo del 2020 han participado en diferentes talleres y diplomados sumando **560 horas-persona** de capacitación grupal y más de **60 hrs.** de capacitación individual.

Procuración de fondos

+ + + + +

Gracias a nuestros **Ángeles Lomas,** te presentamos los donativos recibidos en apoyo a los programas de educación.

Donativos en efectivo recibidos:

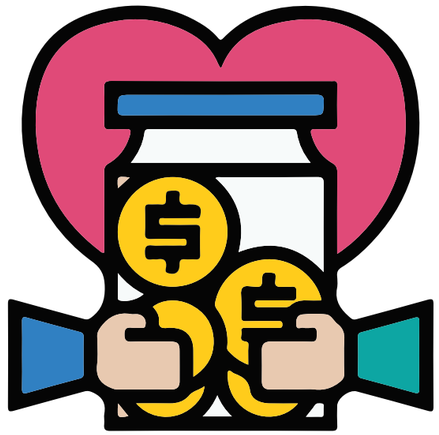

RESUMEN DE **DONATIVOS 2020**

Venta de productos	**$ 14,350.00**
Capacitaciones	**$ 8,000.00**
Pay Pal	
Leonardo Mendoza	**$ 500.00**
Laura Poffenberg	**500 USD**
James Berglie	**1,100 USD**
Marta Guadalupe Melgarejo	**50 USD**
Manuel Villa	**$200.00**
Rafael Antonio Olmos Zapata	**$200.00**
Isaac Rodríguez Flores	**$200.00**
Efectivo	
GIVC 2019	**150 USD**
Lars Ferderhard	**279 USD**
TOTAL	**$ 63,202.56** [1]

[1] *Pesos Mexicanos MXN, con un tipo de cambio variableentre 19.25 a 20.20 USDMXN*

Alianzas

+ + + + +

Uno de los medios de mayor alcance en los resultados de la Fundación, es gracias a la diversidad de ***alianzas que presenta con los diferentes actores de la sociedad civil, instituciones académicas y profesionistas.***

Este año realizamos una mención especial a las siguientes instituciones, organizaciones y profesionistas que otorgaron su talento y tesoro a los becarios de la organización para continuar con los programa ante la compleja situación.

Fundación Ciudad de la Alegría®

FUNDACIÓN DOLPHIN DISCOVERY I A.P.
TIENE QUE SER AMOR

CENTRO DE ESTUDIOS Gestalt PARA EL DISEÑO CAMPUS CANCÚN

CLLA
Centre of Lenguages and International Affairs

CECyTE
Quintana Roo

ROYAL RESORTS FOUNDATION®
FUNDACIÓN ROYAL RESORTS®

conalep

UNIVERSIDAD UM
TU SABIDURÍA, NUESTRA PASIÓN

UNIVERSIDAD MAYA UM

UNID®
UNIVERSIDAD INTERAMERICANA PARA EL DESARROLLO

UNIVERSIDAD DE QUINTANA ROO

UNIVERSIDAD ANÁHUAC MR
VINCE IN BONO MALUM

UNIVERSIDAD RIVIERA

UNIVERSIDAD Aztlán

UNIVERSIDAD HUMANITAS

Universidad del Caribe
CONOCIMIENTO Y CULTURA PARA EL DESARROLLO HUMANO

Universidad Tecmilenio®

Vitalis

UNIVERSIDAD DEL SUR
EDUCARE UT PROGRESSIONE

UT Cancún

UNIVERSIDAD DE ORIENTE
-CANCÚN

Nuevas alianzas 2020

BACK2BACK MEXICO A.C.

OPTICAS LUX

ASHOKA

Vitalis

Especialistas

Mtro. Rubén Gamboa

Psic. Saúl Carro

Mtro. Arturo Moo

Psic. Abigail Azueta

Impacto en RRSS[2]

Gracias a tu apoyo, este año hemos logrado incrementar el impacto en redes sociales.

Indicadores / Redes Sociales			
1622	537	162	161
21%	17%	27%	100%

Frecuencia Elemental

"El cambio eres tú"

En una época de cambios, el verdadero cambio lo puede generar uno mismo para impactar el entorno.

Frecuencia Elemental en alianza con **Fundación Lomas I.A.P.** se posiciona como un medio de comunicación social.

Te compartimos el impacto de sus programas:

Noticiero Enlace
Noticias importantes, positivas y con el destino a nivel local.

Gladys Koleff

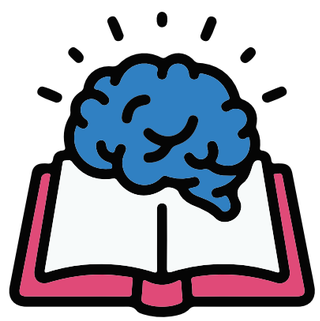

La brújula del conocimiento
Desarrollo humano, acción positiva, reflexión, con especialistas.

Rocío Moreno

[2] *Cifras tomadas de estadísticas de Facebook, Twitter e Instagram en el mes de octubre 2020.*
[3] *Crecimiento comparativo octubre 2019-2020.*

Líderes
Liderazgo expuesto como ejemplo de superación personal y profesional con líderes.

David Pantoja

Foro Empresarial
Entrevistas con el sector empresarial y social. Difusión de causas.

David Pantoja

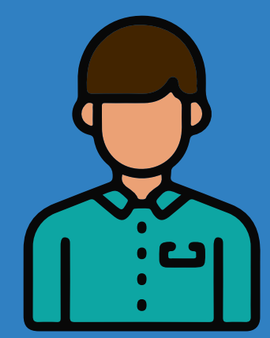

Jóvenes en Confianza
Entrevistas, Juventud y Siglo 21.

Job Zúñiga

MujerEs
Género femenino, su pensamiento y el impacto de sus acciones en el mundo.

Gabriela Garza

La neta del planeta
Responsabilidad Social Empresarial.

Ale Corona

Con más de 5339 de visitas en Youtube y 739 seguidores en Instagram.

5339
Visitas

739
Seguidores

Cemefi
CENTRO MEXICANO PARA LA FILANTROPÍA

Ciudad de México, noviembre 2020

El Centro Mexicano para la Filantropía, A.C.
Otorga la presente

Acreditación en Institucionalidad y Trasparencia (AIT)
Por el período 2020 – 2022

Fundación Lomas, I.A.P.

Por alcanzar el nivel óptimo de los indicadores de Institucionalidad y Transparencia para organizaciones de la sociedad civil que persiguen causas fundadas en los principios de solidaridad, filantropía y corresponsabilidad social.

Jorge V. Villalobos Grzybowicz
Presidente Ejecutivo

Ma. de Lourdes Sanz Moguel
Directora de Filantropía

FORTALECIMIENTO INSTITUCIONAL

Credenciales

- **Renovación de Acreditación de Institucionalidad y Transparencia 2021-2023**

La Acreditación en Institucionalidad y Transparencia (AIT) reflejan el nivel de desarrollo institucional de la organización y que le permiten conocer con certeza características de una organización privada, no lucrativa y de servicios a terceros ***(Cemefi 2020)***

Fundación Lomas I.A.P. refrenda su compromiso con la educación obteniendo la renovación de la Acreditación a nivel Óptimo; siendo la única institución en el estado de Quintana Roo en obtenerla este año.

- **Renovación de Acreditación de Actividades DIF 2020**

Acciones encaminadas a la educación y fortalecimiento asistencial.

- **Acreditación de Actividades JASP**

Contamos con la supervisión y autorización de actividades por parte de la Junta de Asistencia Social Privada del estado de Quintana Roo.

Redes en las que participa la organización:

- Comité ejecutivo del **Colectivo para el Impacto Social (2017)**
- Consejo de vocales de la **Junta de Asistencia Social Privada del Estado de Quintana Roo.**
- Consejo Consultivo Ciudadano para elevar la calidad de vida de Policías, Ministeriales y Custodios en el Estado de Quintana Roo.
- Consejo Consultivo Ciudadano de Reinserción Social de personas privadas de la libertad en el Estado de Quintana Roo.
- Alianza con Ashoka México.
- Red de Alternativas y capacidades.

NUESTROS RESUMEN

EN NÚMEROS[4]

Porcentaje de beneficiarios por género: **207**

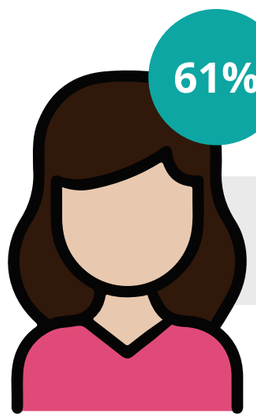

61%

Femenino
Número: 126
Porcentaje: 61%

39%

Masculino
Número: 81
Porcentaje: 39%

Ubicación:

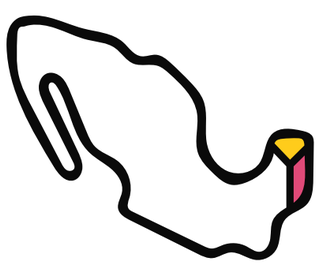

Quintana Roo
Número: 196
Porcentaje: 94.69%

Yucatán
Número: 11
Porcentaje: 5.31%

[4] *Cifras tomadas de acuerdo a las estadísticas.*

Escolaridad:

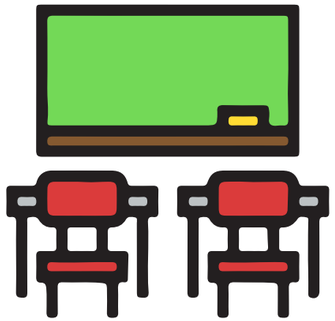

	Número	Porcentaje
Kínder	3	1%
Primaria	27	13%
Secundaria	24	12%
Preparatoria	51	25%
Universidad	102	49%

Por modalidad de becas:

Académica
Número: 35
Porcentaje: 16.91%

Excelencia
Número: 54
Porcentaje: 26.09%

Por proyecto
Número: 74
Porcentaje: 35.75%

Pasantía
Número: 25
Porcentaje: 12.08%

Cero Rezago
Número: 19
Porcentaje: 9.18%

Voluntarios: 50
5 años trabajando.

Acciones con Rumbo por programa 2020
270 donativos gestionados, 2,528 horas -persona de capacitaciones impartidas y 7,504 horas-hombre de voluntariado.

ESTADOS FINANCIEROS

AUDITADOS

FUNDACION LOMAS I.A.P.
ESTADO DE POSICION FINANCIERA
POR LOS EJERCICIOS TERMINADOS AL 31 DE OCTUBRE DEL 2020 Y 2019
(CIFRAS EN PESOS)

	2020	2019
ACTIVO		
ACTIVO CIRCULANTE		
# CUENTA		
Fondo Fijo de caja	$ 3,000	$ 3,000
Bancos	$ 17,965	$ 94,111
Deudores Diversos	$ 0	$ 367,403
Inventarios	$ -	$ -
TOTAL ACTIVO CIRCULANTE	$ 20,965	$ 464,514
ACTIVO FIJO		
Mobiliario y eqqipo	$ 2	$ 2
Equipo de computo	$ 58,800	$ 58,800
Depreciacion equipo de computo	-$ 9,310	-$ 3,430
TOTAL ACTIVO FIJO	$ 49,492.00	$ 55,372.00
ACTIVO DIFERIDO		
Seguros por amortizar	$ -	$ -
Amortizaciones	$ -	$ -
TOTAL ACTIVO DIFERIDO	$ -	$ -
SUMA DE ACTIVO:	$ 70,457	$ 519,886

	2020	2019
PASIVO		
CORTO PLAZO		
# CUENTA		
Proveedores	$ 1	$ 1,150
Acreedores Diversos	-$ 1,000	$ 399
Impuestos retenidos por pagar	$ 12,000	$ 6,353
TOTAL CORTO PLAZO	$ 11,001	$ 7,902
LARGO PLAZO		
Prestamos por Pagar	$ -	$ -
TOTAL LARGO PLAZO	$ -	$ -
PATRIMONIO CONTABLE		
No restringido	$ 100,000	$ 100,000
Restringido temporalmente	$ -	$ -
Restringido permanentemente	$ -	$ -
Remanente de ejercicios anteriores	$ 411,984	-$ 17,876
Cambio neto en el patrimonio contable	-$ 452,528	$ 429,860
TOTAL DEL PATRIMONIO	$ 59,456	$ 511,984
SUMA DE PASIVO Y PATRIMONIO:	$ 70,457	$ 519,886
	$ 0	$ 0

Lic. Karla Patricia Zamora Díaz
Directora de Administración y Finanzas

FUNDACION LOMAS I.A.P.
ESTADO DE ACTIVIDADES
EJERCICIOS TERMINADOS AL 31 DE OCTUBRE DEL 2020 Y 2019
(CIFRAS EN PESOS)

	2020	2019
INGRESOS		
DONATIVOS RECIBIDOS	4,099,721	4,340,585
OTROS INGRESOS	8,131	8,500
TOTAL DE INGRESOS	**4,107,852**	**4,349,085**
GASTOS		
SERVICIOS POR PROGRAMAS		
PROGRAMA A	3,956,409	3,266,853
PROGRAMA B	-	-
TOTAL DE SERVICIOS POR PROGRAMAS	**3,956,409**	**3,266,853**
SERVICIOS DE APOYO		
GASTOS DE OPERACIÓN	520,457	621,983
GASTOS POR ADMINISTRACION Y GRALES	54,952	9,929
TOTAL SERVICIOS DE APOYO	**575,409**	**631,911**
TOTAL DE GASTOS	**4,531,818**	**3,898,764**
RESULTADO INTEGRAL DE FINANCIAMIENTO		
COMISIONES BANCARIAS	31,372	23,132
INGRESOS FINANCIEROS	2,810	2,671
TOTAL DEL RESULTADO INTEGRAL DE FINANC.	**28,562**	**20,460**
CAMBIO NETO EN EL PATRIMONIO CONTABLE	**(452,528)**	**429,860**
PATRIMONIO CONTABLE AL INICIO DEL AÑO	511,984	82,124
PATRIMONIO CONTABLE AL FINAL DEL AÑO	**59,456**	**511,984**

Lic. Karla Patricia Zamora Díaz
Directora de Administración y Finanzas

FUNDACIÓN LOMAS I.A.P.

Para más información:
Oficina: (998) 882 0215
informacion@fundacionlomas.org

www.fundacionlomas.org

Fundación Lomas

Fundación Lomas

Fundación Lomas